PŮDORYS 2.NP

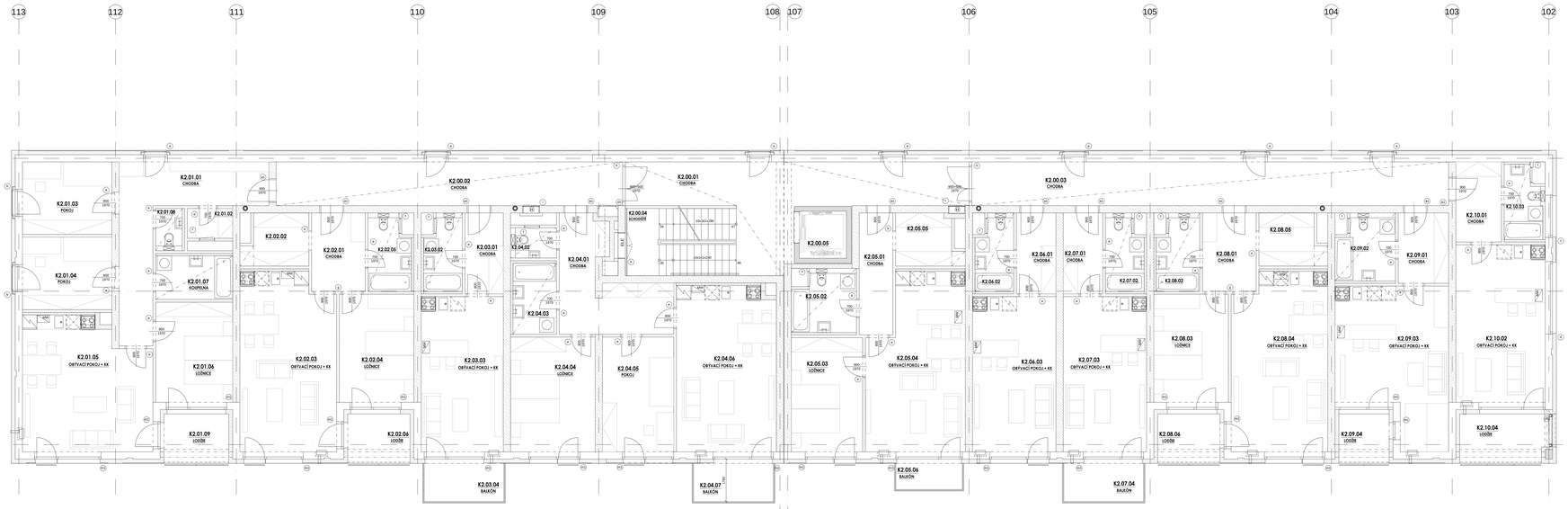

LEGENDA MÍSTNOSTÍ:

OZN.	ÚČEL MÍSTNOSTI	PLOCHA [m²]	S/V [m]	DRUH PODLAHY	POVRCHOVÁ ÚPRAVA STĚN	POVRCHOVÁ ÚPRAVA STROPU	POZNÁMKA
K2.00.01	CHODBA	23,25	2,80	TERAZZI DLAŽBA	SP4 SADROVÁ OMÍTKA, MALBA, POVALITOVÝ BETON, DRUCAD	SP2 SADROVÁ OMÍTKA, MALBA, POVALITOVÝ BETON, DRUCAD	TERAZZI SOKL
K2.00.02	CHODBA	26,30	2,80	TERAZZI DLAŽBA	SP4 SADROVÁ OMÍTKA, MALBA, POVALITOVÝ BETON, DRUCAD	SP2 SADROVÁ OMÍTKA, MALBA, POVALITOVÝ BETON, DRUCAD	TERAZZI SOKL
K2.00.03	CHODBA	36,20	2,80	TERAZZI DLAŽBA	SP4 SADROVÁ OMÍTKA, MALBA, POVALITOVÝ BETON, DRUCAD	SP2 SADROVÁ OMÍTKA, MALBA, POVALITOVÝ BETON, DRUCAD	TERAZZI SOKL
K2.00.04	PROSTOR SCHODIŠTĚ	10,70		DRUCAD TERAZZI	SP1 BETON, MATŘÍ	BETON, MATŘÍ	-
K2.00.05	VÝTAHOVÁ ŠACHTA	3,80		BETON, MATŘÍ	SP1 BETON, MATŘÍ	BETON, MATŘÍ	-
K2.01.01	CHODBA	20,45	2,85	LINEZIT S LAMINÁ ČTULÍ	SP4 SADROVÁ OMÍTKA, MALBA	SADROVÁ OMÍTKA, MALBA	OSKLUNÍ LÉŠTA
K2.01.02	ŠATNA	2,30	2,85	KERAMICKÁ DLAŽBA	SP4 SADROVÁ OMÍTKA, MALBA	SADROVÁ OMÍTKA, MALBA	KERAMIKOT SOKL
K2.01.03	POKOJ	11,35	2,85	LINEZIT S LAMINÁ ČTULÍ	SP4 SADROVÁ OMÍTKA, MALBA	SADROVÁ OMÍTKA, MALBA	OSKLUNÍ LÉŠTA
K2.01.04	POKOJ	11,35	2,85	LINEZIT S LAMINÁ ČTULÍ	SP4 SADROVÁ OMÍTKA, MALBA	SADROVÁ OMÍTKA, MALBA	OSKLUNÍ LÉŠTA
K2.01.05	OBÝVACÍ POKOJ + KK	28,70	2,85	LINEZIT S LAMINÁ ČTULÍ	SP4 SADROVÁ OMÍTKA, MALBA	SADROVÁ OMÍTKA, MALBA	OSKLUNÍ LÉŠTA
K2.01.06	LOŽNICE	13,70	2,85	LINEZIT S LAMINÁ ČTULÍ	SP4 SADROVÁ OMÍTKA, MALBA	SADROVÁ OMÍTKA, MALBA	OSKLUNÍ LÉŠTA
K2.01.07	KOUPELNA	5,70	2,60	KERAMICKÁ DLAŽBA	SP4 SAP - ŠTUK, VN. HLADKÁ, MALBA, DOTAH. DRUCAD	SADROKARTONOVÝ PODHLED, MALBA	KERAMIKOT DRUCAD V+2,1m
K2.01.08	WC	1,70	2,60	KERAMICKÁ DLAŽBA	SP4 SAP - ŠTUK, VN. HLADKÁ, MALBA, DOTAH. DRUCAD	SADROKARTONOVÝ PODHLED, MALBA	KERAMIKOT DRUCAD V+1,2m
K2.01.09	LOŽIE	5,95	-	PVC OTĚRUVÝ SYSTÉM	SP3 ŽÍHLÍ	ŽÍHLÍ	-
K2.02.01	CHODBA	7,55	2,85	LINEZIT S LAMINÁ ČTULÍ	SP4 SADROVÁ OMÍTKA, MALBA	SADROVÁ OMÍTKA, MALBA	OSKLUNÍ LÉŠTA
K2.02.02	ŠATNA	5,50	2,85	KERAMICKÁ DLAŽBA	SP4 SADROVÁ OMÍTKA, MALBA	SADROVÁ OMÍTKA, MALBA	KERAMIKOT SOKL
K2.02.03	OBÝVACÍ POKOJ + KK	26,70	2,85	LINEZIT S LAMINÁ ČTULÍ	SP4 SADROVÁ OMÍTKA, MALBA	SADROVÁ OMÍTKA, MALBA	OSKLUNÍ LÉŠTA
K2.02.04	LOŽNICE	14,25	2,85	LINEZIT S LAMINÁ ČTULÍ	SP4 SADROVÁ OMÍTKA, MALBA	SADROVÁ OMÍTKA, MALBA	OSKLUNÍ LÉŠTA
K2.02.05	KOUPELNA + WC	3,95	2,60	KERAMICKÁ DLAŽBA	SP4 SAP - ŠTUK, VN. HLADKÁ, MALBA, DOTAH. DRUCAD	SADROKARTONOVÝ PODHLED, MALBA	KERAMIKOT DRUCAD V+2,1m
K2.02.06	LOŽIE	5,70	-	PVC OTĚRUVÝ SYSTÉM	SP3 ŽÍHLÍ	ŽÍHLÍ	-
K2.03.01	CHODBA	5,50	2,85	LINEZIT S LAMINÁ ČTULÍ	SP4 SADROVÁ OMÍTKA, MALBA	SADROVÁ OMÍTKA, MALBA	OSKLUNÍ LÉŠTA
K2.03.02	KOUPELNA + WC	4,45	2,60	KERAMICKÁ DLAŽBA	SP4 SAP - ŠTUK, VN. HLADKÁ, MALBA, DOTAH. DRUCAD	SADROKARTONOVÝ PODHLED, MALBA	KERAMIKOT DRUCAD V+2,1m
K2.03.03	OBÝVACÍ POKOJ + KK	23,35	2,85	LINEZIT S LAMINÁ ČTULÍ	SP4 SADROVÁ OMÍTKA, MALBA	SADROVÁ OMÍTKA, MALBA	OSKLUNÍ LÉŠTA
K2.03.04	BALKÓN	5,90	-	PVC OTĚRUVÝ SYSTÉM	SP11 ŽÍHLÍ	NEPOVOLENÉ OMÍTKA, ALADLA	-
K2.04.01	CHODBA	14,60	2,85	LINEZIT S LAMINÁ ČTULÍ	SP4 SADROVÁ OMÍTKA, MALBA	SADROVÁ OMÍTKA, MALBA	OSKLUNÍ LÉŠTA
K2.04.02	WC	1,55	2,60	KERAMICKÁ DLAŽBA	SP4 SAP - ŠTUK, VN. HLADKÁ, MALBA, DOTAH. DRUCAD	SADROKARTONOVÝ PODHLED, MALBA	KERAMIKOT DRUCAD V+1,2m
K2.04.03	KOUPELNA	5,30	2,60	KERAMICKÁ DLAŽBA	SP4 SAP - ŠTUK, VN. HLADKÁ, MALBA, DOTAH. DRUCAD	SADROKARTONOVÝ PODHLED, MALBA	KERAMIKOT DRUCAD V+2,1m
K2.04.04	LOŽNICE	17,05	2,85	LINEZIT S LAMINÁ ČTULÍ	SP4 SADROVÁ OMÍTKA, MALBA	SADROVÁ OMÍTKA, MALBA	OSKLUNÍ LÉŠTA
K2.04.05	POKOJ	14,45	2,85	LINEZIT S LAMINÁ ČTULÍ	SP4 SADROVÁ OMÍTKA, MALBA	SADROVÁ OMÍTKA, MALBA	OSKLUNÍ LÉŠTA
K2.04.06	OBÝVACÍ POKOJ + KK	28,65	2,85	LINEZIT S LAMINÁ ČTULÍ	SP4 SADROVÁ OMÍTKA, MALBA	SADROVÁ OMÍTKA, MALBA	OSKLUNÍ LÉŠTA
K2.04.07	BALKÓN	5,65	2,85	PVC OTĚRUVÝ SYSTÉM	SP11 ŽÍHLÍ	NEPOVOLENÉ OMÍTKA, ALADLA	-
K2.05.01	CHODBA	7,20	2,85	LINEZIT S LAMINÁ ČTULÍ	SP4 SADROVÁ OMÍTKA, MALBA	SADROVÁ OMÍTKA, MALBA	OSKLUNÍ LÉŠTA
K2.05.02	KOUPELNA + WC	5,80	2,60	KERAMICKÁ DLAŽBA	SP4 SAP - ŠTUK, VN. HLADKÁ, MALBA, DOTAH. DRUCAD	SADROKARTONOVÝ PODHLED, MALBA	KERAMIKOT DRUCAD V+2,1m
K2.05.03	LOŽNICE	14,25	2,85	LINEZIT S LAMINÁ ČTULÍ	SP4 SADROVÁ OMÍTKA, MALBA	SADROVÁ OMÍTKA, MALBA	OSKLUNÍ LÉŠTA
K2.05.04	OBÝVACÍ POKOJ + KK	28,05	2,85	LINEZIT S LAMINÁ ČTULÍ	SP4 SADROVÁ OMÍTKA, MALBA	SADROVÁ OMÍTKA, MALBA	OSKLUNÍ LÉŠTA
K2.05.05	ŠATNA	5,35	2,60	KERAMICKÁ DLAŽBA	SP4 SADROVÁ OMÍTKA, MALBA	SADROVÁ OMÍTKA, MALBA	KERAMIKOT SOKL
K2.05.06	BALKÓN	3,45	-	PVC OTĚRUVÝ SYSTÉM	SP11 ŽÍHLÍ	NEPOVOLENÉ OMÍTKA, ALADLA	-
K2.06.01	CHODBA	5,65	2,85	LINEZIT S LAMINÁ ČTULÍ	SP4 SADROVÁ OMÍTKA, MALBA	SADROVÁ OMÍTKA, MALBA	OSKLUNÍ LÉŠTA
K2.06.02	KOUPELNA + WC	4,45	2,60	KERAMICKÁ DLAŽBA	SP4 SAP - ŠTUK, VN. HLADKÁ, MALBA, DOTAH. DRUCAD	SADROKARTONOVÝ PODHLED, MALBA	KERAMIKOT DRUCAD V+2,1m
K2.06.03	OBÝVACÍ POKOJ + KK	22,70	2,85	LINEZIT S LAMINÁ ČTULÍ	SP4 SADROVÁ OMÍTKA, MALBA	SADROVÁ OMÍTKA, MALBA	OSKLUNÍ LÉŠTA
K2.07.01	CHODBA	5,65	2,85	LINEZIT S LAMINÁ ČTULÍ	SP4 SADROVÁ OMÍTKA, MALBA	SADROVÁ OMÍTKA, MALBA	OSKLUNÍ LÉŠTA
K2.07.02	KOUPELNA + WC	4,45	2,60	KERAMICKÁ DLAŽBA	SP4 SAP - ŠTUK, VN. HLADKÁ, MALBA, DOTAH. DRUCAD	SADROKARTONOVÝ PODHLED, MALBA	KERAMIKOT DRUCAD V+2,1m
K2.07.03	OBÝVACÍ POKOJ + KK	22,70	2,85	LINEZIT S LAMINÁ ČTULÍ	SP4 SADROVÁ OMÍTKA, MALBA	SADROVÁ OMÍTKA, MALBA	OSKLUNÍ LÉŠTA
K2.07.04	BALKÓN	5,65	2,85	PVC OTĚRUVÝ SYSTÉM	SP11 ŽÍHLÍ	NEPOVOLENÉ OMÍTKA, ALADLA	-
K2.08.01	CHODBA	7,20	2,85	LINEZIT S LAMINÁ ČTULÍ	SP4 SADROVÁ OMÍTKA, MALBA	SADROVÁ OMÍTKA, MALBA	OSKLUNÍ LÉŠTA
K2.08.02	KOUPELNA + WC	5,05	2,60	KERAMICKÁ DLAŽBA	SP4 SAP - ŠTUK, VN. HLADKÁ, MALBA, DOTAH. DRUCAD	SADROKARTONOVÝ PODHLED, MALBA	KERAMIKOT DRUCAD V+2,1m
K2.08.03	LOŽNICE	14,25	2,85	LINEZIT S LAMINÁ ČTULÍ	SP4 SADROVÁ OMÍTKA, MALBA	SADROVÁ OMÍTKA, MALBA	OSKLUNÍ LÉŠTA
K2.08.04	OBÝVACÍ POKOJ + KK	26,70	2,85	LINEZIT S LAMINÁ ČTULÍ	SP4 SADROVÁ OMÍTKA, MALBA	SADROVÁ OMÍTKA, MALBA	OSKLUNÍ LÉŠTA
K2.08.05	ŠATNA	5,50	2,85	KERAMICKÁ DLAŽBA	SP4 SADROVÁ OMÍTKA, MALBA	SADROVÁ OMÍTKA, MALBA	KERAMIKOT SOKL
K2.08.06	LOŽIE	5,70	-	PVC OTĚRUVÝ SYSTÉM	SP3 ŽÍHLÍ	NEPOVOLENÉ OMÍTKA, ALADLA	-
K2.09.01	CHODBA	6,25	2,85	LINEZIT S LAMINÁ ČTULÍ	SP4 SADROVÁ OMÍTKA, MALBA	SADROVÁ OMÍTKA, MALBA	OSKLUNÍ LÉŠTA
K2.09.02	KOUPELNA + WC	4,25	2,60	KERAMICKÁ DLAŽBA	SP4 SAP - ŠTUK, VN. HLADKÁ, MALBA, DOTAH. DRUCAD	SADROKARTONOVÝ PODHLED, MALBA	KERAMIKOT DRUCAD V+2,1m
K2.09.03	OBÝVACÍ POKOJ + KK	27,45	2,85	LINEZIT S LAMINÁ ČTULÍ	SP4 SADROVÁ OMÍTKA, MALBA	SADROVÁ OMÍTKA, MALBA	OSKLUNÍ LÉŠTA
K2.09.04	LOŽIE	4,65	-	PVC OTĚRUVÝ SYSTÉM	SP3 ŽÍHLÍ	NEPOVOLENÉ OMÍTKA, ALADLA	-
K2.10.01	CHODBA	6,40	2,85	LINEZIT S LAMINÁ ČTULÍ	SP4 SADROVÁ OMÍTKA, MALBA	SADROVÁ OMÍTKA, MALBA	OSKLUNÍ LÉŠTA
K2.10.02	OBÝVACÍ POKOJ + KK	24,70	2,85	LINEZIT S LAMINÁ ČTULÍ	SP4 SADROVÁ OMÍTKA, MALBA	SADROVÁ OMÍTKA, MALBA	OSKLUNÍ LÉŠTA
K2.10.03	KOUPELNA + WC	4,45	2,60	KERAMICKÁ DLAŽBA	SP4 SAP - ŠTUK, VN. HLADKÁ, MALBA, DOTAH. DRUCAD	SADROKARTONOVÝ PODHLED, MALBA	KERAMIKOT DRUCAD V+2,1m
K2.10.04	LOŽIE	6,20	-	PVC OTĚRUVÝ SYSTÉM	SP3 ŽÍHLÍ	NEPOVOLENÉ OMÍTKA, ALADLA	-

LEGENDA MATERIALŮ:

- KERAMICKÉ ZDIVO POROTHERM 30 P+D, S/T/V [47x30x238 mm, 1-INP- POLŠKO]
- KERAMICKÉ ZDIVO POROTHERM 30 AKU P+D, S/T/V [47x30x238 mm, 1-INP- POLŠKO]
- KERAMICKÉ ZDIVO POROTHERM 11,5 P+D, S/T/V [47x11x238 mm, 1-INP- POLŠKO]
- AKUSTICKÝ DĚLICÍ KERAMICKÉ ZDIVO POROTHERM 11,5 AKU, DĚLENÍ MEZI BYTY - ZVUKOVĚ IZOLAČNÍ
- KERAMICKÉ ZDIVO POROTHERM 11,5 AKU, ZDĚNÍ NA WC
- ZDĚNÍ NA WC
- KERAMICKÉ ZDIVO POROTHERM 11,5 AKU, S/T/V WICHTLOVÉ VN., ZDĚNÍ NA WC
- NOSNÁ/ZÁK PŘEDSTĚNA Z PŘEDBETONOVÝCH TÁRNÍC PŘÍMÝ, TL. 200mm A 100mm
- KONSTRUKCE Z PROSTÉHO BETONU
- ŽELEZOBETON, VČ ČNÝ ŠTÍNĚNÍ
- NEWGARMA TEPELNÁ IZOLACE [POMMETLAPS], VČ VPPO SKLADEB
- TEPELNÁ IZOLACE, VČ VPPO SKLADEB
- HYDROIZOLACE
- PAROZÁBRANA

POZNÁMKA:

1. VŠEMI VPRAVÉ ŠPARÁ DVEŘÍ ZALÉPIT DLE SAVOŠŤOVÝCH ROZMĚŘŮ ŠÍŘKY
2. HYDROIZOLAČNÍ MATKU VÝŠ UKOTŽ MIN. 300mm NAD UPRAVENÝM TERÉNEM
3. SADROKARTONOVÉ PODHLEDY V KOUPELNÁCH BUDOU PROVEDENY Z IMPREGNOVANÝCH KLMÁD ODOLNÝCH SADROKARTONOVÝCH DESEK NA POZINKOVANÉ SDK DOSLEDÍ KONSTRUKCI
4. VŠECHNY OTVORY V KONSTRUKCI PŘEKLÁDAT PŘEDEM, PŘÍPADNĚ VYSEKÁVAT DODĚLÉ!! DO NAKLADŮ SOUČÍN KONSTRUKCE PŘEDE PŘEDNÍ DÉLKU 0 ŠLAPŮ MIN 70mm
5. MIN BUDU PO ÚKAZÓM OBCEŽÍŽNÍ
6. NOSLAČE PŘEDSTĚN NAVOŽENÉ AŽ PO STROPY NEBO LIŠ UKOTŽENÉ JINAK JEDNU VÝŠKY 1250 mm. NEOBSTOJÍ STĚNY JE TŘEBA Z NAUSTICKÝCH DÉLKOŮ PŘED PROVEDENÍM NOSLAČEKŮ PŘEDNÍŽ
7. MIN 2 ŠLAPY
8. WALT ZÁVAPY PRO PRŮCHYPY NOSLAČŮ DLE POŘÍŽÍ PŘÍSLUŠNÝCH ZÁVAPŮ
9. DÉLÉ KONSTRUKCE MUSÍ SPOŘÍDNIT PŘÍDAVNÝ POŽÁRNÍ BEZPRŮCHODNÝ ŘEŠENÍ VÉNÉ PŘÍSLUŠNÝCH PŘÍCHYPŮ A ZÁVAPŮ
10. PO PROVEDENÍ MŘÍKOPŮ NOSLAČŮ V ŠACHŮCH BUDOU PŘÍSLUŠNÝ STROPNÍ KONSTRUKCÍ DOBETONOVÁNY
11. SOUČÁSTÍ STŘEŠNÍ PLÁŠŤ BUDE JINAK DOUŠNÁ ALCHOVÁNOU SVÉCEM V CHÁMEČÉ PŘÍD TEPLNÁ IZOLACE OBVODOVÝCH STĚN ZÁLAVTU, ŘEŠENÍ V SAMOSTATNÉ ČÁSTI PŘÍ ZÁLAVTU BUDE ŘEŠENO ŽÍHLÍMI ŠPÁLÍMI NA ŽÍHLÍCH
12. ZAPÍNAČE, MEČE ROHÁM LÍŠTU MATRIX KUSTOVÁ LÍŠTA, ATLI BUDOU SOUČÁSTÍ ZOUŠAMÝ STŘEŠNÍ KRYTÍM
13. PROVEDENÍ BUDOU BUDOU KLADOM NA MÍSTNÍ DRŽÁČÍM KONÉŽÉ PETOVÉHO 900+300
14. NEOBSAHUJE SOUŠÉŽÍ PROJEKTOVÉ DOKUMENTACE JE SOUBOROU ZPRÁVA
15. BUDEŽ MODERNÍ VÝ 200 TÉ 10 - KONSTRUKČNÍ SKLADBY

POZNÁMKA:

- KERAMIKAM TEPLÁM IZOLACE [POMMETL] UKOTŽÍT MIN. 500mm NAD UPRAVENÝM TERÉNEM
- DRUD KONSTRUKCE VPRAVÉ ŠPARÁ DVEŘÍ, VYCLÍPLÁZÉ NAD KONSTRUKCÍ STŘEŠNÍ. BUDE UPRAVEN POMOCÍ ŽÍHLÍ PŘÍPADNĚ ŽÍHLÍ ŠPÁLÍ NA ŽÍHLÍCH. ŽÍHLÍ BUDOU PŘIBITY NA ŽÍHLÍ ŠPÁLÍ. ŽÍHLÍ ŠÍŘÍ 50 X 5, 25mm. NA TUTO BUDE MÍSTNÍM ŠKRÁPÁ ŽÍHLÍ PRO PŘÍPADNÉ PŘÍPAD KONTROLOVÁNÍ.
- KPOŽÁRNÍ PROTIPLYNOVÉ DVEŘÍ VÝ 1470x2040mm, CEL 30mm NAD PODLAHOU, PRO UMÍSTĚNÍ BYTOVÉHO HOSPODÁŘSTVÍ. VČ VPI ÚKAZÓM KOUMÉŽÉ DÉLKY PROSTOR LÍŠNÁ POLYSTYRÉNOVÁ, SAMOZÁVĚ A SAMOŽÍVÁ
- PROTIPOŽÁRNÍ DRUCAD VČ PŘÍDAVNÝ POŽÁRNÍ BEZPRŮCHODNÝ ŘEŠENÍ
- ZEĎBU NA KONTRUKCI ŠACHTŮ, VÝŠKA ZEĎE 1+1000mm CO MINIM ŠÍŘKÉ, 2 MIXÚ TERÁCI DRUCAD
- HYDRANT PŘÍSLUŠÍ A NEŽÍŽÍ BUDU PŘIKOTVENÍ TÍ AKU PŘÍSLUŠÍ VÝŠKY 300mm. NEŽÍŽÍ SE 1000mm DO 2000mm
- PŘÍPADNÉ ŽÍHLÍ NEŽÍŽÍ KLÍŽÍMA ŠÍŘÍ 0TS MÍSMÉNU 2500/2/2500/2/5000 mm PO OBOU STRANÁCH BALÓNOVÉ ŽÍHLÍ
- VS PŘEKLEŽÍM MŘÍKOPŮ NOSLAČŮ A NOSLAČŮŮ ŠACHŮCH BUDOU PROSTÝPY STROPNÍ KONSTRUKCÍ DOBETONÁNY
- V MÍSTĚ KÝMIŽ SLOUPCO PRÍSLUŠNÉ PŘÍDAVY DOBETONÁNY V ŠÍŘÍ 300mm, JINAK PROSTOR VÝPLNÉ ČÁSTEČNÍ LÍŠU PŘÍKL. - POMOCÍ P
- PŘEDNÁBÍHOVÉ ŽÍ MÍRAV ZÚŽ KLADOM NA MÍSTNÍ ŠPÁLÍ ZÁLAVTÉ Z EXTRÁDÁNÍMÉ POLYSTYRÉNU ŠÍŘÍ 0TS MÍSMÉNU 2500/2/2500/2/5000 AŽ VÝŠ 1470 ŠPÁLÍ NEŽÍ PŘEDNÁBÍHOVÉ AŽ VÝŠ 1470
- SLOUŽ SKRÁŽ KOMÍNNÍCH, NÁKLADŮ NA SÍŽÍNÍ, BUDU PROVEDENÉ ÚKOMÉŽÉ POMOCÍ SOUŽÍNÝCH ŽÍHLÍŮ, KÓNÉHO SE BETÓNU

LEGENDA PŘÍKLADU:

- ZÁKLADOVÁ DESKA - TLOUŠŤKA 400 mm / ŽELEZ. BETON - C 25 / 30 - PŘÍDAVEK - C 1 / 1 - 0 mm