PŮDORYS 4.NP

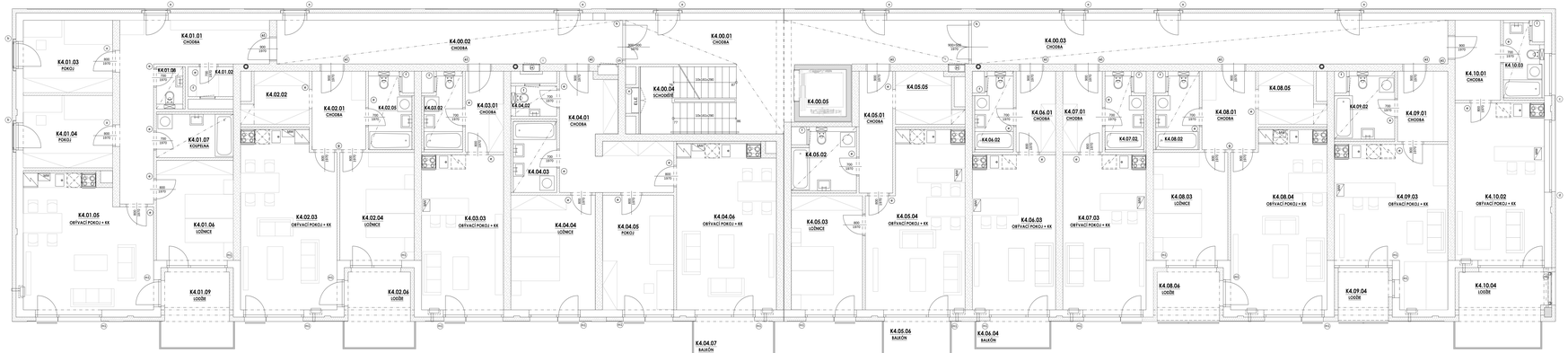

LEGENDA MÍSTNOSTÍ:

OZN.	ÚČEL MÍSTNOSTI	PLOCHA [m²]	S/V [m]	DRUH PODLAHY	POVRCHOVÁ ÚPRAVA STĚN	POVRCHOVÁ ÚPRAVA STROPU	POZNÁMKA
K4.00.01	CHODBA	23,25	2,80	TERAZZI ŽULÁNA	SP4 SADROVÁ OMÍTKA, MALBA, POVLAKOVÁNÍ SKLY	SADROVÁ OMÍTKA, MALBA, POVLAKOVÁNÍ SKLY	TERAZZI SOKL
K4.00.02	CHODBA	26,55	2,80	TERAZZI ŽULÁNA	SP4 SADROVÁ OMÍTKA, MALBA, POVLAKOVÁNÍ SKLY	SADROVÁ OMÍTKA, MALBA, POVLAKOVÁNÍ SKLY	TERAZZI SOKL
K4.00.03	CHODBA	36,35	2,80	TERAZZI ŽULÁNA	SP4 SADROVÁ OMÍTKA, MALBA, POVLAKOVÁNÍ SKLY	SADROVÁ OMÍTKA, MALBA, POVLAKOVÁNÍ SKLY	TERAZZI SOKL
K4.00.04	PROSTOR SCHODIŠTĚ	10,70	-	DEKLAD TERAZZI	SP1 -	-	TERAZZI SOKL
K4.00.05	VÝTAHOVÁ ŠACHTA	3,80	-	BETON, NÁTĚR	SP12 BETON, NÁTĚR	BETON, NÁTĚR	-
K4.01.01	CHODBA	20,45	2,85	LINEZT S LAMINÁ ČTVLY	SP9 SADROVÁ OMÍTKA, MALBA	SADROVÁ OMÍTKA, MALBA	OKOLNÍM LÉŠTA
K4.01.02	ŠATNA	2,35	2,85	KERAMICKÁ DLAŽBA	SP8 SADROVÁ OMÍTKA, MALBA	SADROVÁ OMÍTKA, MALBA	KERAMIKOT SOKL
K4.01.03	POKOJ	11,35	2,85	LINEZT S LAMINÁ ČTVLY	SP9 SADROVÁ OMÍTKA, MALBA	SADROVÁ OMÍTKA, MALBA	OKOLNÍM LÉŠTA
K4.01.04	POKOJ	11,35	2,85	LINEZT S LAMINÁ ČTVLY	SP9 SADROVÁ OMÍTKA, MALBA	SADROVÁ OMÍTKA, MALBA	OKOLNÍM LÉŠTA
K4.01.05	OBÝVACÍ POKOJ + KK	28,70	2,85	LINEZT S LAMINÁ ČTVLY	SP9 SADROVÁ OMÍTKA, MALBA	SADROVÁ OMÍTKA, MALBA	OKOLNÍM LÉŠTA
K4.01.06	LOŽNICE	12,70	2,85	LINEZT S LAMINÁ ČTVLY	SP9 SADROVÁ OMÍTKA, MALBA	SADROVÁ OMÍTKA, MALBA	OKOLNÍM LÉŠTA
K4.01.07	KOUPELNA	5,70	2,60	KERAMICKÁ DLAŽBA	SP9 SAP TĚSN. TAK. HLADKÁ, MALBA, DEKLAD	SADROVKARTONOVÝ PODHLED, MALBA	KERAMIKOT PODHLED, DEKLAD W+2,1m
K4.01.08	WC	1,70	2,60	KERAMICKÁ DLAŽBA	SP9 SAP TĚSN. TAK. HLADKÁ, MALBA, DEKLAD	SADROVKARTONOVÝ PODHLED, MALBA	KERAMIKOT PODHLED, DEKLAD W+1,2m
K4.01.09	LOŽNIČ	8,45	-	PVC OTĚRUVÉ OTVITÍM	SP11 ČTVLY	ARTOVOLOVÉ OMÍTKA HLADKÁ	
K4.02.01	CHODBA	7,55	2,85	LINEZT S LAMINÁ ČTVLY	SP9 SADROVÁ OMÍTKA, MALBA	SADROVÁ OMÍTKA, MALBA	OKOLNÍM LÉŠTA
K4.02.02	ŠATNA	5,50	2,85	KERAMICKÁ DLAŽBA	SP8 SADROVÁ OMÍTKA, MALBA	SADROVÁ OMÍTKA, MALBA	KERAMIKOT SOKL
K4.02.03	OBÝVACÍ POKOJ + KK	26,70	2,85	LINEZT S LAMINÁ ČTVLY	SP9 SADROVÁ OMÍTKA, MALBA	SADROVÁ OMÍTKA, MALBA	OKOLNÍM LÉŠTA
K4.02.04	LOŽNICE	14,25	2,85	LINEZT S LAMINÁ ČTVLY	SP9 SADROVÁ OMÍTKA, MALBA	SADROVÁ OMÍTKA, MALBA	OKOLNÍM LÉŠTA
K4.02.05	WC + SPRCHA	5,95	2,60	KERAMICKÁ DLAŽBA	SP9 SAP TĚSN. TAK. HLADKÁ, MALBA, DEKLAD	SADROVKARTONOVÝ PODHLED, MALBA	KERAMIKOT PODHLED, DEKLAD W+2,1m
K4.02.06	LOŽNIČ	8,55	-	PVC OTĚRUVÉ OTVITÍM	SP11 ČTVLY	ARTOVOLOVÉ OMÍTKA HLADKÁ	
K4.03.01	CHODBA	5,50	2,85	LINEZT S LAMINÁ ČTVLY	SP9 SADROVÁ OMÍTKA, MALBA	SADROVÁ OMÍTKA, MALBA	OKOLNÍM LÉŠTA
K4.03.02	WC + SPRCHA	4,45	2,60	KERAMICKÁ DLAŽBA	SP9 SAP TĚSN. TAK. HLADKÁ, MALBA, DEKLAD	SADROVKARTONOVÝ PODHLED, MALBA	KERAMIKOT PODHLED, DEKLAD W+2,1m
K4.03.03	OBÝVACÍ POKOJ + KK	23,35	2,85	LINEZT S LAMINÁ ČTVLY	SP9 SADROVÁ OMÍTKA, MALBA	SADROVÁ OMÍTKA, MALBA	OKOLNÍM LÉŠTA
K4.04.01	CHODBA	16,90	2,85	LINEZT S LAMINÁ ČTVLY	SP9 SADROVÁ OMÍTKA, MALBA	SADROVÁ OMÍTKA, MALBA	OKOLNÍM LÉŠTA
K4.04.02	WC	2,10	2,60	KERAMICKÁ DLAŽBA	SP9 SAP TĚSN. TAK. HLADKÁ, MALBA, DEKLAD	SADROVKARTONOVÝ PODHLED, MALBA	KERAMIKOT PODHLED, DEKLAD W+1,5m
K4.04.03	SPLOŠTLAK	5,30	2,60	KERAMICKÁ DLAŽBA	SP9 SAP TĚSN. TAK. HLADKÁ, MALBA, DEKLAD	SADROVKARTONOVÝ PODHLED, MALBA	KERAMIKOT PODHLED, DEKLAD W+2,1m
K4.04.04	LOŽNICE	17,05	2,85	LINEZT S LAMINÁ ČTVLY	SP9 SADROVÁ OMÍTKA, MALBA	SADROVÁ OMÍTKA, MALBA	OKOLNÍM LÉŠTA
K4.04.05	POKOJ	14,45	2,85	LINEZT S LAMINÁ ČTVLY	SP9 SADROVÁ OMÍTKA, MALBA	SADROVÁ OMÍTKA, MALBA	OKOLNÍM LÉŠTA
K4.04.06	OBÝVACÍ POKOJ + KK	28,60	2,85	LINEZT S LAMINÁ ČTVLY	SP9 SADROVÁ OMÍTKA, MALBA	SADROVÁ OMÍTKA, MALBA	OKOLNÍM LÉŠTA
K4.04.07	BALKÓN	5,65	2,85	PVC OTĚRUVÉ OTVITÍM	SP11 ČTVLY	ARTOVOLOVÉ OMÍTKA HLADKÁ	
K4.05.01	CHODBA	7,20	2,85	LINEZT S LAMINÁ ČTVLY	SP9 SADROVÁ OMÍTKA, MALBA	SADROVÁ OMÍTKA, MALBA	OKOLNÍM LÉŠTA
K4.05.02	SPLOŠTLAK + WC	5,80	2,60	KERAMICKÁ DLAŽBA	SP9 SAP TĚSN. TAK. HLADKÁ, MALBA, DEKLAD	SADROVKARTONOVÝ PODHLED, MALBA	KERAMIKOT PODHLED, DEKLAD W+2,1m
K4.05.03	LOŽNICE	14,25	2,85	LINEZT S LAMINÁ ČTVLY	SP9 SADROVÁ OMÍTKA, MALBA	SADROVÁ OMÍTKA, MALBA	OKOLNÍM LÉŠTA
K4.05.04	OBÝVACÍ POKOJ + KK	28,05	2,85	LINEZT S LAMINÁ ČTVLY	SP9 SADROVÁ OMÍTKA, MALBA	SADROVÁ OMÍTKA, MALBA	OKOLNÍM LÉŠTA
K4.05.05	ŠATNA	5,35	2,85	KERAMICKÁ DLAŽBA	SP8 SADROVÁ OMÍTKA, MALBA	SADROVÁ OMÍTKA, MALBA	KERAMIKOT SOKL
K4.05.06	BALKÓN	4,85	-	PVC OTĚRUVÉ OTVITÍM	SP11 ČTVLY	ARTOVOLOVÉ OMÍTKA HLADKÁ	
K4.06.01	CHODBA	5,65	2,85	LINEZT S LAMINÁ ČTVLY	SP9 SADROVÁ OMÍTKA, MALBA	SADROVÁ OMÍTKA, MALBA	OKOLNÍM LÉŠTA
K4.06.02	SPLOŠTLAK + WC	4,45	2,60	KERAMICKÁ DLAŽBA	SP9 SAP TĚSN. TAK. HLADKÁ, MALBA, DEKLAD	SADROVKARTONOVÝ PODHLED, MALBA	KERAMIKOT PODHLED, DEKLAD W+2,1m
K4.06.03	OBÝVACÍ POKOJ + KK	22,70	2,85	LINEZT S LAMINÁ ČTVLY	SP9 SADROVÁ OMÍTKA, MALBA	SADROVÁ OMÍTKA, MALBA	OKOLNÍM LÉŠTA
K4.06.04	BALKÓN	3,75	-	PVC OTĚRUVÉ OTVITÍM	SP11 ČTVLY	ARTOVOLOVÉ OMÍTKA HLADKÁ	
K4.07.01	CHODBA	5,65	2,85	LINEZT S LAMINÁ ČTVLY	SP9 SADROVÁ OMÍTKA, MALBA	SADROVÁ OMÍTKA, MALBA	OKOLNÍM LÉŠTA
K4.07.02	SPLOŠTLAK + WC	4,45	2,60	KERAMICKÁ DLAŽBA	SP9 SAP TĚSN. TAK. HLADKÁ, MALBA, DEKLAD	SADROVKARTONOVÝ PODHLED, MALBA	KERAMIKOT PODHLED, DEKLAD W+2,1m
K4.07.03	OBÝVACÍ POKOJ + KK	22,70	2,85	LINEZT S LAMINÁ ČTVLY	SP9 SADROVÁ OMÍTKA, MALBA	SADROVÁ OMÍTKA, MALBA	OKOLNÍM LÉŠTA
K4.07.04	BALKÓN	3,75	-	PVC OTĚRUVÉ OTVITÍM	SP11 ČTVLY	ARTOVOLOVÉ OMÍTKA HLADKÁ	
K4.08.01	CHODBA	7,55	2,85	LINEZT S LAMINÁ ČTVLY	SP9 SADROVÁ OMÍTKA, MALBA	SADROVÁ OMÍTKA, MALBA	OKOLNÍM LÉŠTA
K4.08.02	SPLOŠTLAK + WC	5,05	2,60	KERAMICKÁ DLAŽBA	SP9 SAP TĚSN. TAK. HLADKÁ, MALBA, DEKLAD	SADROVKARTONOVÝ PODHLED, MALBA	KERAMIKOT PODHLED, DEKLAD W+2,1m
K4.08.03	LOŽNICE	14,25	2,85	LINEZT S LAMINÁ ČTVLY	SP9 SADROVÁ OMÍTKA, MALBA	SADROVÁ OMÍTKA, MALBA	OKOLNÍM LÉŠTA
K4.08.04	OBÝVACÍ POKOJ + KK	28,70	2,85	LINEZT S LAMINÁ ČTVLY	SP9 SADROVÁ OMÍTKA, MALBA	SADROVÁ OMÍTKA, MALBA	OKOLNÍM LÉŠTA
K4.08.05	ŠATNA	5,50	2,85	KERAMICKÁ DLAŽBA	SP8 SADROVÁ OMÍTKA, MALBA	SADROVÁ OMÍTKA, MALBA	KERAMIKOT SOKL
K4.08.06	LOŽNIČ	5,70	-	PVC OTĚRUVÉ OTVITÍM	SP11 ČTVLY	ARTOVOLOVÉ OMÍTKA HLADKÁ	
K4.09.01	CHODBA	6,25	2,85	LINEZT S LAMINÁ ČTVLY	SP9 SADROVÁ OMÍTKA, MALBA	SADROVÁ OMÍTKA, MALBA	OKOLNÍM LÉŠTA
K4.09.02	SPLOŠTLAK + WC	6,05	2,60	KERAMICKÁ DLAŽBA	SP9 SAP TĚSN. TAK. HLADKÁ, MALBA, DEKLAD	SADROVKARTONOVÝ PODHLED, MALBA	KERAMIKOT PODHLED, DEKLAD W+2,1m
K4.09.03	OBÝVACÍ POKOJ + KK	27,45	2,85	LINEZT S LAMINÁ ČTVLY	SP9 SADROVÁ OMÍTKA, MALBA	SADROVÁ OMÍTKA, MALBA	OKOLNÍM LÉŠTA
K4.09.04	LOŽNIČ	4,65	-	PVC OTĚRUVÉ OTVITÍM	SP11 ČTVLY	ARTOVOLOVÉ OMÍTKA HLADKÁ	
K4.10.01	CHODBA	6,45	2,85	LINEZT S LAMINÁ ČTVLY	SP9 SADROVÁ OMÍTKA, MALBA	SADROVÁ OMÍTKA, MALBA	OKOLNÍM LÉŠTA
K4.10.02	OBÝVACÍ POKOJ + KK	24,15	2,85	LINEZT S LAMINÁ ČTVLY	SP9 SADROVÁ OMÍTKA, MALBA	SADROVÁ OMÍTKA, MALBA	OKOLNÍM LÉŠTA
K4.10.03	SPLOŠTLAK + WC	4,45	2,60	KERAMICKÁ DLAŽBA	SP9 SAP TĚSN. TAK. HLADKÁ, MALBA, DEKLAD	SADROVKARTONOVÝ PODHLED, MALBA	KERAMIKOT PODHLED, DEKLAD W+2,1m
K4.10.04	LOŽNIČ	11,95	-	PVC OTĚRUVÉ OTVITÍM	SP11 ČTVLY	ARTOVOLOVÉ OMÍTKA HLADKÁ	

LEGENDA MATERIALŮ:

- KERAMICKÉ ZDIVO PORIOTHERM 30 P+D, S/T/V 247x365x238 mm, 1-INP- P7Q/W10 2-INP- P7Q/W10
- KERAMICKÉ ZDIVO PORIOTHERM 30 AKU P+D, S/T/V 247x365x238 mm, 1-INP- P7Q/W10 2-INP- P7Q/W10
- AKUSTICKÝ DĚLICÍ KERAMICKÉ ZDIVO PORIOTHERM 19 AKU, ZDĚNO NA MÍTO
- KERAMICKÉ ZDIVO PORIOTHERM 17,5 P+D, S/T/V 372x175x238 mm, ZDĚNO NA MÍTO
- AKUSTICKÉ KERAMICKÉ ZDIVO PORIOTHERM 11,5 AKU, S/T/V 247x372x238 mm, ZDĚNO NA MÍTO
- NOSNÁ/OPĚR PŘEDSAZ Z PORISEMENTOVÝCH TVÁRNIC POHL. S. 250mm A 100mm
- KONSTRUKCE Z PROSTÉHO BETONU
- ŽELEZOBETON, VIZ DETAIL ÚVODNÍ
- NEWGARMA TEPELNÁ IZOLACE (POMMETLAPS), VIZ VYPIS SKLADEB
- TEPELNÁ IZOLACE, VIZ VYPIS SKLADEB
- HYDROIZOLACE
- PAROZÁBRANA

POZNÁMKA:

1. - VŠEMI VPRAVÉ ŠPÁRÉ DVEŘÍ JE OMÍTÁNÍM NAHRAZENO ROHOVÉ ŠPÁRY
- HYDROIZOLAČNÍ MÍSTKU VŽDY ÚROŽNÍ MIN. 200mm NAD UPRAVENÝM TERÉNEM
- SADOVKARTONOVÉ PODHLEDY A KONTUROVÉ BODY PROVEDEM Z IMPREGNOVANÝCH KLAMO DESEK(RIGH SADOVKARTONOVÝ DESEK NA POŽAROVÉ ZÁK DESEJ(ÉE KONSTRUKCI
- VŠECHNY VNITŘNÍ OMÍTKY PROVEDEM VÁPENNÝMI ŠTUKY, VÝJIMKY SANITÁRNÍ ÚSEDŽÉ (U MAGLEDEJ SEDLÍCH KONSTRUKCÍ PROVEDEM CEMENTOVÉ O TLOUŠŤCE MIN 15mm
- MIN BODU PO ÚRAŽNÍ ÚRŽEMI
- NOSLAÑ PŘEDSTAV. NOVOŽÉ AŽ PO STRYC NEM U UVEDENO JINAK JSOU VÝŠKY 1250 mm. MOŽNOSTIÉ STÝM JÉ PŘÍMA Z MUSÍCÍCH DÉSKÉ PŘEJ PROVEDEM NOSLAÑÉHO PŘEDSEK MIN 1000 mm
- MALÝ ZÁVAR PRO PRESTAVY NOSLAÑ SLÉ VYPŘEM PŘÍSLUŠNÉ ÚRŽEMY
- ÚŽLÉ KONSTRUKCE MUSÍ SPOŘEDAV PŘÍSLUŠNÝ PŘÍSLUŠNÉ BEZPEČNOSTNÍMI ŘEŠENÍ VÉNÉ PŘÍSLUŠNÝCH PŘÍSLUŠNÝCH A ZÁKONŮ
- PO PROVEDENÍ VÝŠKOPŘÍV NOSLAÑ V ŠKÁRÁCH BUDOU PŘÍSLUŠNÝ STROPNÍ KONSTRUKCÍ SADOVKARNÍ
- SLOŽÉ ÚŘEZNÁ PLÁŠŤ BUDE JANÁ SOUŠNÁ ALUSKOVÁNÍ SVÉZNÍM V ÚRAŽÉŽÉ PŘÍ TEPLNÁ IZOLAC ÚRAŽÉPÝCH STĚN ÚŽLÉTÝ, ŘEŠENÍ V SAMOŽÉNÉ ÚŽÉTÍ PŘÍ ÚŽLÉ ÚŽLÉ ÚŽLÉ